

Manual de Usuario

Manifestación de valor portal VUCEM- Consulta MV

Fecha de publicación: 22 de abril de 2021

VUCEM

Contenido

Acceso a VUCEM..... 4

Acceso a usuarios con e.firma5

Consulta de manifestación9

Consultar Acuse de Valor (COVE) 12

Consulta información Manifestación de Valor 13

Elementos del Sistema

Para facilitar el uso de la Ventanilla Digital Mexicana de Comercio Exterior (VUCEM o VU), se implementaron una serie de componentes que el usuario debe emplear para su comodidad y fácil navegación:

- Listas desplegables (combos).
- Controles de selección múltiple.
- Controles de selección única.
- Tablas de datos (formularios de captura).
- Botones.
- Mensajes.

Forma de acceso al sistema VUCEM

Para tener acceso al sistema de la VU se deben de cumplir con los siguientes requisitos mínimos instalados en la computadora del usuario:

- Sistema Operativo Windows XP o MAC.
- Conexión a Internet.
- Navegador de Internet preferentemente Mozilla Firefox o Google Chrome en sus últimas versiones.
- Adobe Reader (última versión)

Recomendación al usuario para la captura de la solicitud

- Si el usuario deja inactiva la captura de la solicitud, y después de un tiempo vuelve a retomar, es posible que se genere un error, por lo que se le recomienda al usuario mantenga activa la sesión y realice de manera continua la captura de a información. En caso de haber realizado una pausa prolongada, se sugiere cerrar dicha sesión y el explorador para volver a realizar el proceso desde el principio con la finalidad de evitar inconsistencias.
- La sesión tiene una duración de 30 minutos, cuando la sesión quede inactiva durante este tiempo el usuario deberá salir de la página, limpiar cookies, e iniciar sesión nuevamente.

Acceso a VUCEM

Se debe ingresar a la VUCEM a través de la siguiente dirección Web:

<https://www.qa.ventanillaunica.gob.mx>

Se despliega la página principal de la **VUCEM**, y deberá colocarse en la opción de Ventanilla Única, posteriormente dar clic en **Ingreso Solicitante**

Para hacer uso del sistema el usuario puede ingresar de acuerdo con los siguientes criterios:

- Usuarios con e.firma:

Los usuarios con e.firma son aquellas personas físicas o morales que cuentan con Llave Privada y Certificado.

Acceso a usuarios con e.firma

Una vez que se dio clic en la opción **Ingreso Solicitante** deberá de ingresar los siguientes datos:

- Certificado (cer)*
- Clave Privada (key)*
- Contraseña de la Clave Privada

Ingreso a VUCEM

Con FIEL Sin FIEL

Certificado (cer)*:
Examinar... No se ha seleccionado ningún archivo

Clave privada (key)*:
Examinar... No se ha seleccionado ningún archivo

Contraseña de clave privada*:

VUCEM

Para ingresar el Certificado (.cer), deberá presionar **Examinar** y se mostrará una ventana como la siguiente donde se deberá localizar el archivo (.cer) y después se deberá presionar abrir:

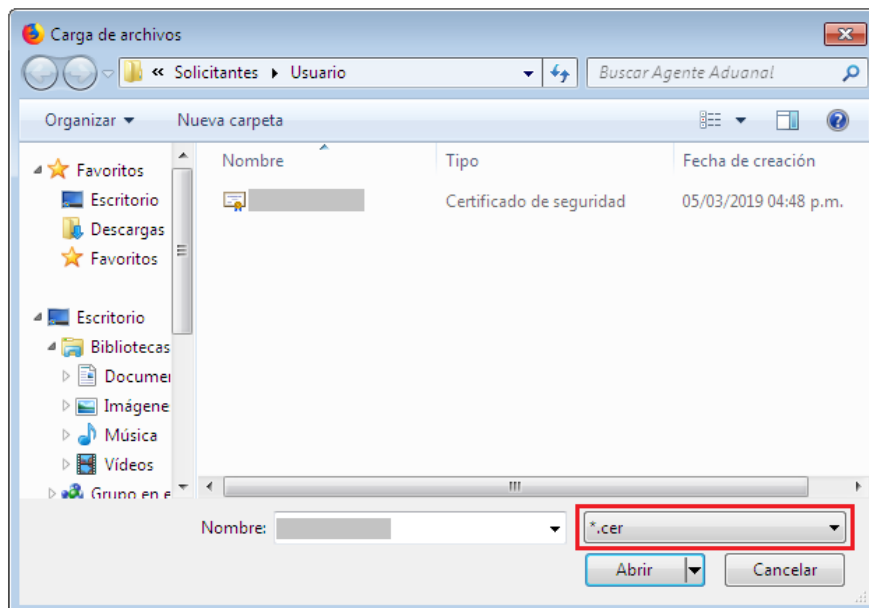

Para ingresar el Certificado (.key), deberá presionar **Examinar** y se mostrará una ventana como la siguiente donde se deberá localizar el archivo (.key) y después se deberá presionar abrir:

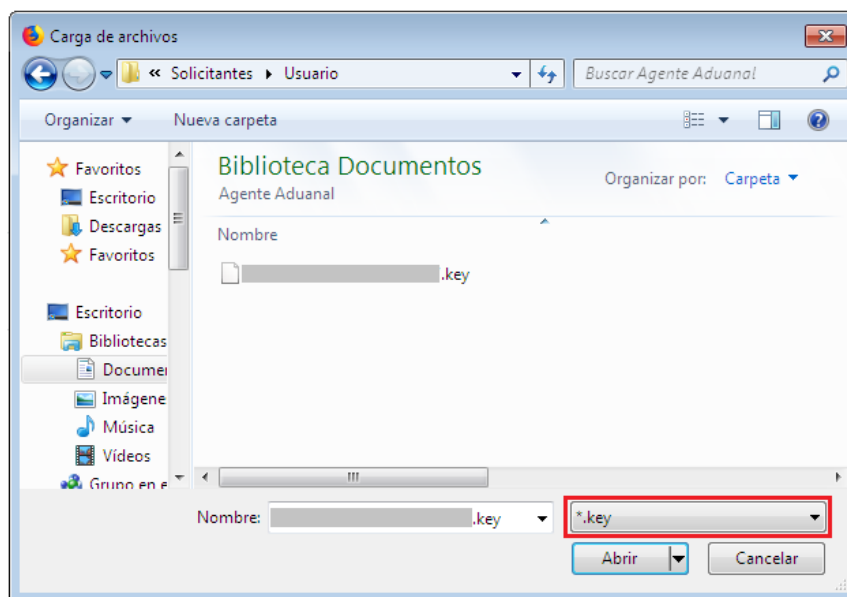

VUCEM

Una vez que los datos ingresados sean correctos, el usuario deberá presionar el botón ingresar.

Con FIEL Sin FIEL

Certificado (cer)*:
Examinar... [file path].cer

Clave privada (key)*:
Examinar... [file path].key

Contraseña de clave privada*:
[input field]

Ingresar Registrarse

*En caso de que alguno de los datos ingresados sea incorrecto, se mostrará el siguiente mensaje y se tendrán que verificar nuevamente.

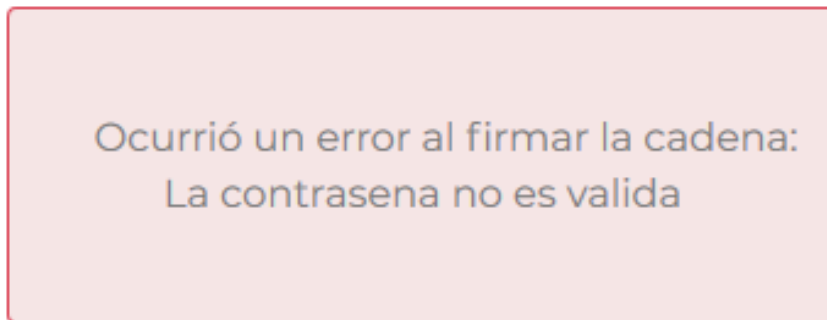

Página de Inicio

Se presenta la página principal de la VUCEM, en la cual es posible acceder a los diferentes servicios disponibles a través del menú según el perfil con el cual el usuario fue registrado.

Para comenzar con la consulta del manifiesto de valor, deberá dirigirse a la opción de **“Otras Tareas”**, desplegar el listado de **“Manifestación de valor”** dar clic en **“Consulta”**.

Consulta de manifestación

Posteriormente se visualizará la siguiente ventana donde deberá capturar el número de la Manifestación de Valor que recibió cuando capturo la solicitud y después dar clic en el botón de **“Consultar”**.

Una vez capturado el número de la Manifestación de Valor, el usuario podrá dar clic en la pestaña de **“Solicitante”**, en este punto se podrá visualizar y revisar si los datos generales del usuario son correctos, estos solo serán de lectura y no se podrá hacer ninguna modificación.

Manifestación de valor

Regresar

Solicitante
Datos manifestación
Información COVE
Documentos
Acuses

Datos generales del solicitante

RFC: 📌

Denominación o razón social:

Actividad económica preponderante:

Correo electrónico:

Domicilio fiscal del solicitante

País:

Código postal:

Estado:

Municipio o alcaldía:

Localidad:

Colonia:

Calle:

Número exterior:

Número interior:

Lada:

Teléfono:

GOBIERNO DE MÉXICO

HACIENDA
SECRETARÍA DE HACIENDA Y CRÉDITO PÚBLICO

VUCEM

Av. Hidalgo No. 77 Col. Guerrero, Del. Cuauhtémoc,
C.P. 06300, Ciudad de México.
Call Center: 01 800 2863133 desde México
& + 1 844 549 7885 desde USA y Canadá
Comentarios y Sugerencias a los correos:
ventanillaunica@sat.gob.mx, contactovucem@sat.gob.mx

Posteriormente en la pestaña de **“Datos manifestación”**, se podrá visualizar la información que el usuario haya capturado al momento de realizar el trámite de manifestación de valor, los datos que aquí se visualizarán solo serán de lectura y no se podrá hacer ninguna modificación.

Manifestación de valor

[Regresar](#)

Solicitante Datos manifestación Información COVE Documentos Acuses

Datos de la manifestación

RFC del Importador*

Registro Federal de Contribuyentes* Nombre o Razón social*

¿Existe vinculación entre importador y vendedor/proveedor?:
 Sí No

Valor en aduana

Importe total del precio pagado (M N)*: Importe total del precio por pagar (M N)*:

Importe total de incrementables (M N)*: Importe total de decrementables (M N)*:

Total del valor en aduana (M N)*:

RFC's de consulta

R F C:

RFC de consulta Nombre o Razón Social

VUCEM

Cuando se dirija a la pestaña de **“Información Acuse de Valor (COVE)”** se podrá visualizar el Acuse de Valor (COVE) que se haya capturado para la solicitud, posteriormente podrá realizar las acciones de **“Consultar y Modificar”**.

- Navigation tabs: Solicitante, Datos manifestación, **Información COVE**, Documentos, Acuses.
- Buttons: Regresar (top right), Consultar, Modificar (bottom right).
- Section: Información del COVE
- Table with columns: COVE, Método Valoración, # Factura, Fecha expedición, Emisor original, Destinatario.
- Table content:

COVE	Método Valoración	# Factura	Fecha expedición	Emisor original	Destinatario
<input type="checkbox"/> COVE200003324	Valor de transacción de las mercancías idénticas	5-438	07/09/2018	1281193	OLU160226JT7
- Page indicator: 1

Consultar Acuse de Valor (COVE)

Cuando se haya seleccionado la opción de consultar se visualizará la siguiente ventana donde se mostrarán los detalles del Acuse de Valor (COVE) y en caso de requerirlo podrá descargar la información dando clic en **“Descargar PDF”**.

- Header: GOBIERNO DE MÉXICO, Trámites, Gobierno, search icon.
- Section: Detalle de e_Document
- Section: Datos de la información de valor y de comercialización
- Form fields:
 - Tipo de operación: Importación
 - No. de factura: 5-438
 - Relación de facturas: No es relación de facturas
 - Tipo de figura: Agente Aduanal
 - Fecha de expedición: 2018-09-07
- Observaciones:

Se anexa digitalizada declaración complementaria de conformidad con las Regla 3.1.7., 1.9.18., y/o 1.9.19, acorde al procedimiento previsto en la Regla 3.1.30. de las R.G.C.E. vigentes

VUCEM

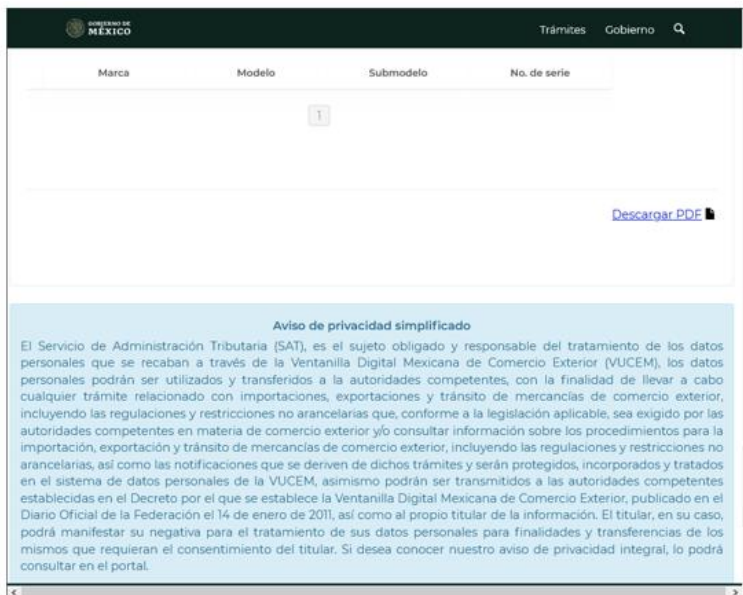

Consulta información Manifestación de Valor

Seleccionar el número de Acuse de Valor (COVE) y posteriormente dar clic en **“Modificar”**.

VUCEM

Una vez seleccionada la opción se mostrarán los datos capturados:

VUCEM

[Inicio](#)
[Consultas](#)
[Tablero de seguimiento](#)
[Solicitudes](#)
[Trámites](#)
[Usuarios](#)
[Otras tareas](#)

Modificación de datos del COVE

Cove: Método de Valoración aduanera*:

Pedimento

Pedimento Patente Aduana

1

Incrementables conforme al artículo 65 de la ley

A cargo del importador y no estén incluidos en el precio pagado por las mercancías.

Comisiones y gastos de corretaje, excepto comisiones de compra:

Fecha de erogación:	Importe (M.N.):	¿Esta a cargo del importador?:
<input type="text" value="01/11/2020"/>	<input type="text" value="678.8"/>	<input checked="" type="radio"/> Si <input type="radio"/> No

Costo de los envases o embalajes que formen un todo con las mercancías:

Fecha de erogación:	Importe (M.N.):	¿Esta a cargo del importador?:
<input type="text" value="02/11/2020"/>	<input type="text" value="6787"/>	<input type="radio"/> Si <input checked="" type="radio"/> No

Gastos de embalaje (mano de obra y/o materiales):

Fecha de erogación:	Importe (M.N.):	¿Esta a cargo del importador?:
<input type="text" value="03/11/2020"/>	<input type="text" value="678.887"/>	<input checked="" type="radio"/> Si <input type="radio"/> No

Gastos de transporte, seguros y conexos (como manejo, carga y descarga) erogados antes de los momentos señalados en el artículo 56, fracción I de la Ley:

Fecha de erogación:	Importe (M.N.):	¿Esta a cargo del importador?:
<input type="text" value="04/11/2020"/>	<input type="text" value="345.987"/>	<input type="radio"/> Si <input checked="" type="radio"/> No

VUCEM

El valor de los bienes y servicios que no estén incluidos en el precio pagado y hayan sido proporcionado por el importador en la producción y venta para exportar las mercancías importadas.

Materiales, piezas y elementos, partes y artículos análogos incorporados a las mercancías importadas:

Fecha de erogación: Importe (M.N.): ¿Esta a cargo del importador?: Si No

Herramientas, matrices, moldes y elementos análogos utilizados para la producción de las mercancías importadas:

Fecha de erogación: Importe (M.N.): ¿Esta a cargo del importador?: Si No

Materiales consumidos en la producción de las mercancías importadas:

Fecha de erogación: Importe (M.N.): ¿Esta a cargo del importador?: Si No

Trabajos de ingeniería, creación y perfeccionamiento, artísticos, diseños, planos y croquis realizados fuera del territorio nacional que sean necesarios para la producción de las mercancías importadas:

Fecha de erogación: Importe (M.N.): ¿Esta a cargo del importador?: Si No

Las regalías y derechos de licencia a pagar como condición de la venta de las mercancías a importar, que no estén incluidos en el precio pagado:

Fecha de erogación: Importe (M.N.): ¿Esta a cargo del importador?: Si No

Valor de cualquier parte del producto de la enajenación, cesión o utilización, posteriores a la importación, que se revierta directa o indirectamente al vendedor:

Fecha de erogación: Importe (M.N.): ¿Esta a cargo del importador?: Si No

Información que no integra el valor de transacción conforme el artículo 66 de la ley aduanera (DECREMENTABLES)

Gastos realizados por cuenta del importador:

Fecha de erogación: Importe (M.N.):

Gastos de transporte, seguros y conexos (como manejo, carga y descarga) erogados con posterioridad a que se den los momentos señalados en el artículo 56, fracción I de la Ley:

Fecha de erogación: Importe (M.N.):

Información de descuentos especiales para aplicar en el momento de la compraventa:

Fecha de erogación: Importe (M.N.):

VUCEM

Gastos que se distingan del precio pagado por las mercancías importadas.

Los realizados posteriores a la importación por construcción, instalación, armado, montaje, mantenimiento o asistencia técnica:

Fecha de erogación:

04/12/2020

Importe (M.N.):

34567.987

Los realizados por contribuciones y cuotas compensatorias aplicables en territorio nacional por la importación o enajenación:

Fecha de erogación:

05/12/2020

Importe (M.N.):

4567.987

Precio pagado

<input type="checkbox"/>	Fecha Pago	Total	Forma de pago	Especifique
<input type="checkbox"/>	03/12/2020	56789.876	Letra de cambio	
<input type="checkbox"/>	04/12/2020	78.988	Otro tipo de pago	

1

Precio por pagar

<input type="checkbox"/>	Fecha Pago	Total	Forma de pago	Momento(s) o situación(es) cuando se realizará el pago	Especifique
<input type="checkbox"/>	02/12/2020	456789.87	Efectivo	Momento(s) o situación(es) cuando se realizará el pago	
<input type="checkbox"/>		56789.87	Transferencia electrónica		
<input type="checkbox"/>		567.98	Efectivo	123456	
<input type="checkbox"/>	10/12/2020	5678.765	Cheque		

1

VUCEM

Compenso Pago

<input type="checkbox"/>	Fecha Pago	Motivo	Prestación de la mercancía	Forma de pago	Especifique
<input type="checkbox"/>	01/12/2020	fghjk	dfghjk	Letra de cambio	
<input type="checkbox"/>	11/12/2020	Motivo por lo que se realizó	Prestación de la mercancía	Otro tipo de pago	

1

Cancelar

También podrá consultar los documentos anexos a la Manifestación de Valor

VUCEM Inicio Consultas Tablero de seguimiento Solicitudes Trámites Usuarios Otras tareas

Manifestación de valor

Regresar

Solicitante Datos manifestación Información COVE Documentos Acuses

Tipo de documento	Nombre del archivo	Ver
Documento complementario	A_FILE_DPI_VUCEM_TEST.pdf	

version 1.2.0

Av. Hidalgo No. 77, Col. Guerrero, Deleg. Cuauhtémoc, C.P. 06300, México, D.F.
 Call Center: 800 2863133 desde México & +1 844 549 7885 desde USA y Canadá
 Ventanilla Digital Mexicana de Comercio Exterior - Derechos Reservados © 2011 [Políticas de Privacidad](#)
[Configuración de JAVA](#)

Podrá visualizar el acuse que se le haya entregado al momento de finalizar la solicitud, para esto tendrá que dar clic en **“Descargar”**.

VUCEM Inicio Consultas Tablero de seguimiento Solicitudes Trámites- Usuarios Otras tareas

Manifestación de valor

Regresar

Solicitante Datos manifestación Información COVE Documentos **Acuses**

Acuse(s)

No.	Documento	Descargar
1	Acuse de manifestación de valor	

version 1.2.0

Av. Hidalgo No. 77, Col. Guerrero, Deleg. Cuauhtémoc, C.P. 06300, México, D.F.
Call Center: 800 2863133 desde Mexico & +1 844 549 7885 desde USA y Canada
Ventanilla Digital Mexicana de Comercio Exterior - Derechos Reservados © 2011 [Políticas de Privacidad](#)

VUCEM

Acuse de manifestación de valor

gob.mx

ACUSE DE MANIFESTACIÓN DE VALOR
Ventanilla Digital Mexicana de Comercio Exterior
Promoción o solicitud en materia de comercio exterior

Estimado(a) C. -----

RFC: -----

Siendo las 10:55:47 del 08/12/2020, se tiene por recibido y atendido su/s registro(s) de Manifestación de Valor presentado(s) a través de la Ventanilla Digital Mexicana de Comercio.

RFC del importador: -----

Nombre o Razón Social del importador: -----

Operación: Manifestación de Valor

eDocument: MNVA2000001P2

Fecha de registro: 08/12/2020 10:55:47

COVE's asociados: COVE200003324

Sello Digital del Solicitante:
S2jy6J7UFTmkE1/ZAMjJp5C2DwJvvyfHycf+VzXCokNgOUM/TyorfrWxig+NHmMmY/L/yH1T+08
H601lpTQfPG8f8ChEmWLBGOVEK7MF0NtQKti0cL+9a0SkeYCWTo65bP3gTnQ95b/cTEeLIZsd
87acsajLRPSCMCAgI4+

Sello Digital de la Ventanilla:
Fif9ebp7Rsb4xL4ohelkPWQDAUbt/yEBo4155E303F97Mjyro6pN+ioXLwBrtgloWCAacJH7Cid7
ciG3LMZx(Xg5j88m1ZSZNzCc2T9yo0jxvqzdtTslr5TPqarCkdHNoCG8Q6sRHYWW74IC3CJa8Ym0
EYP1Ydz/ZBwLrDEtZWfYmQaYzEfsW9XAHVGoS89DO2u/1W0VpLRgIKwI1nykNAQFUJm889lr6cf
SfxGF+21TnCDR3DuJ770T+8QR700+vh00bmNHU4D0gcGLua30OvR00IKEF90GgB306MBZdvkcaZ
ff0H/zH7UJasPTE6CQ2Dxt0xqwcCu4n19z6A==

Cadena Original:
[BER:901002KUJ7]1[03602000002Y1]COVE200003324[03/12/2020]56789.876[FORPAG.LC]04/12/2020[78.988]FORPAG.
OT]02/12/2020[456789.87]FORPAG.EF]Momento(s) o situación(es) cuando se realizará el pago[56789.87]FORPAG.TE]567.98]FORPAG.
EF]123456]10/12/2020[5678.765]FORPAG.CH]01/12/2020]FORPAG.LC]fghk]0fghk]11/12/2020]FORPAG.OT]Motivo por lo que se
realizó[Prestación de la mercancía]VALADU.VM]01/11/2020[678.8]1]INCRE.CG]02/11/2020[6787]0]INCRE.CE]03/11/2020[678.887]1]INCRE.
GT]04/11/2020[345.987]0]INCRE.GS]05/11/2020[5787.987]1]INCRE.MP]06/11/2020[456.09]0]INCRE.HM]07/11/2020[678999877.
099]1]INCRE.MC]08/11/2020[656.87]0]INCRE.TI]09/11/2020[3456.98]1]INCRE.RD]10/11/2020[5678.88]0]INCRE.
VC]01/12/2020[567]DECRE.GR]02/12/2020[5678.876]DECRE.GT]03/12/2020[456.876]DECRE.ID]04/12/2020[34567.987]DECRE.

*Se podrá descargar la información de la MV en formato PDF, esto cuando se libere el trámite a producción.